

Ziekteclassificatie Groepen Hahnemann

Ewald Stöteler

29 Jan 2010

In de Radar 10.5 is een nieuw repertorium met ‘remedie-indelingen’: genaamd **Repertorium van Families**. (te openen door: Bestand, dan Open Repertorium)

In dit repertorium is een hoofdstuk met de ziekteclassificatie-groepen, waarin de middelen zijn opgegeven die ‘uitzonderingen’ zijn.

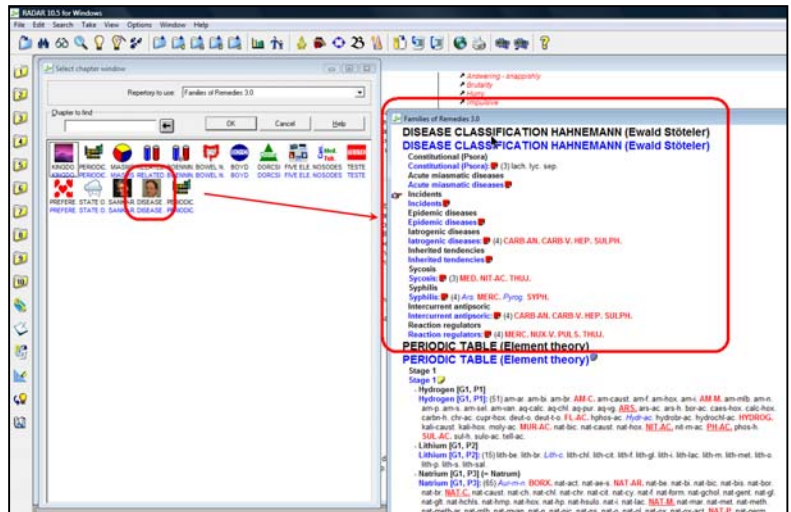

Door het activeren van ‘Ewald’s module’ krijgen de klemborden de naam van de ziekteclassificatie. (Is al elders uitgelegd in andere handleiding)

In het analysevenster kan men via de knop **Beperk op** de remedies laten oplichten die tot een van de aangegeven groepen behoren.

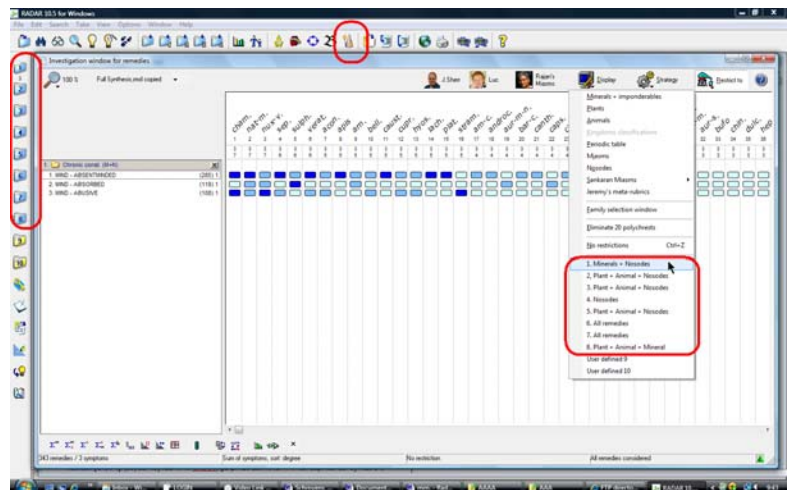

Bijvoorbeeld voor klembod 1 de combinatie ‘**Minerals + Nosodes**’

Echter de uitzonderingsmiddelen zijn hier nog niet standaard toegevoegd, omdat dit echt specifiek voor de ziekteclassificatie is.

Deze uitzonderingen zijn op de volgende manier toe te voegen:

In het **Beperk op** menu, via de optie **Familie selectie venster** is het mogelijk om de groepen 1 tot 8 aan te passen.

- Klik op **Familie selectie venster**.

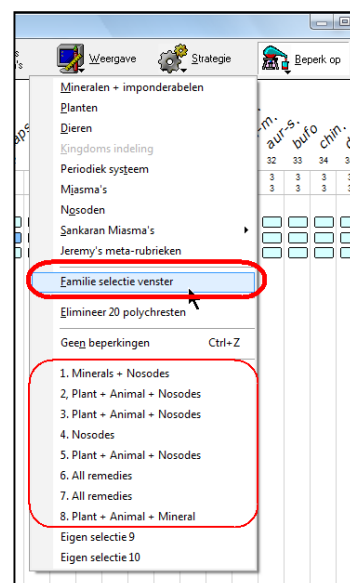

Het is nu mogelijk om met **Ctrl + Klik** uit de lijst van families enkele groepen te selecteren.

Voor het **Constitutioneel - Psora** klembord zullen dit zijn alle: Mineralen + Nosoden + uit het hoofdstuk van de Ziekteclassificatie de Constitutioneel (Psora) groep

TIP: met de knop **Opties** kan de groep **'disease classification hahnemann'** worden toegevoegd aan de lijst.

Gebruik na het selecteren van alle gewenste groepen de knop... **Uw selectie opslaan als Eigen selectie**

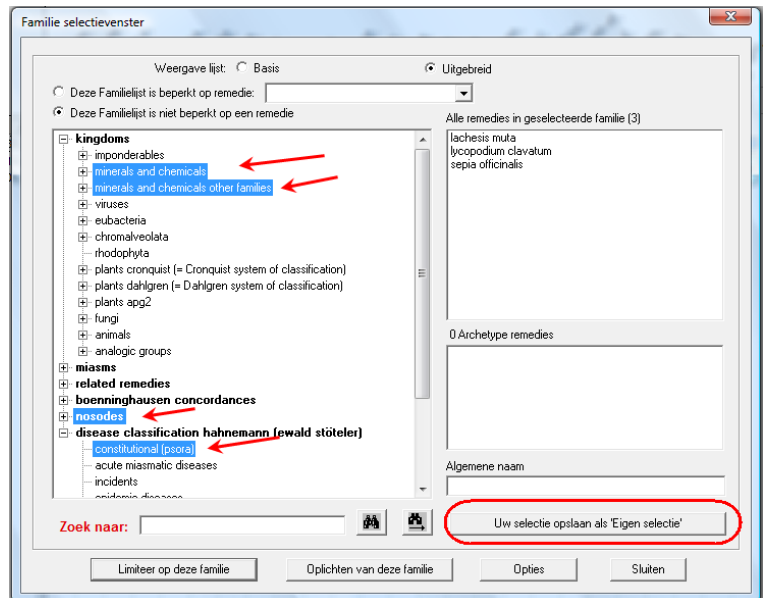

In dit volgende venster is de selectie op te staan onder een eigen naam.

- Kies **'Alle Remedies'**
- Kies **'Oplichten van deze familie'**
- Kies een van de 10 mogelijke posities op (huidige naam wordt genoemd).
- Geef dan de nieuwe gewenste naam op.
- Dan: Opslaan

Voor het klembord 1 Constitutioneel geef bijvoorbeeld de naam: **Klemb. 1 Min. + Nosod. + Uitz.**

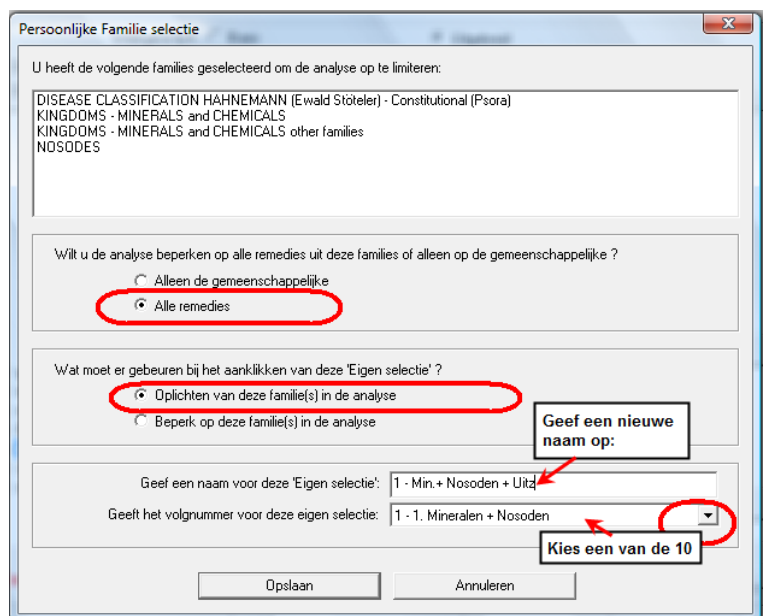

Toepassen van 'Beperk Op'

Nadat de groepen zijn aangepast is het mogelijk om met 1 klik per klembord (per groep van de ziekteclassificatie) de juiste middelen te laten oplichten waar de nadruk op gelegd moet worden.

